

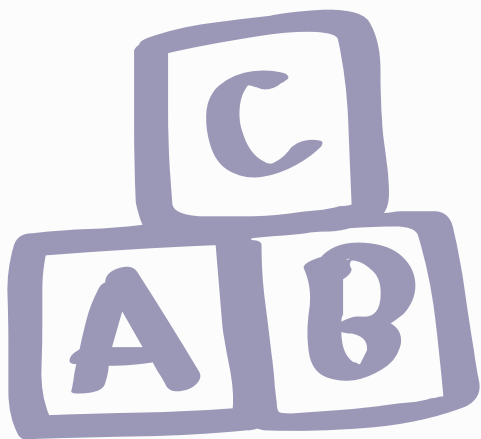

**“IMPACTAMOS VIDAS
PARA TRASCENDER Y
CONSTRUIR UN
MUNDO MEJOR”**



OVER
40
YEARS
GROWING
TOGETHER



¿POR QUÉ ELEGIR ISM?

- Personal Capacitado y Calificado.
- Énfasis en Valores y Principios.
- Habilidades Lingüísticas: Español, Inglés y Francés.
- Desarrollo de Destrezas, Dones y Talentos.
- Apoyo Psicológico y Psicopedagógico.
- Actividades Extracurriculares y Proyectos Escolares.
- Certificaciones y Convenios Internacionales.
- Orientación Vocacional y Consejería Universitaria.
- Tareas Dirigidas, Alimentación y Transporte.
- Talleres para Padres.
- Tecnología de Punta.
- Seguridad, Cuidado y Amor



Educación inicial y preparatoria

Desde sus primeros pasos, nuestros niños se desarrollan en un ambiente acogedor, donde el cuidado, el amor y la seguridad predominan.

NURSERY I 2 AÑOS

- Cognitivo.
- Ámbito social y cultural.
- Ámbito verbal y no verbal.
- Ámbito psicoafectivo.
- Trabajo por rincones.
- Computación y Música.
- Inicio de aprendizaje en segunda lengua.

NURSERY II 3 AÑOS

- Reconocimiento de vocales y letras en inglés y español.
- Conteo hasta el 30.
- Número numeral hasta el 15.
- Computación y Música.
- Trabajo por rincones

PREBÁSICA 4 AÑOS

- Lectura de palabras cortas en inglés y español.
- Conteo hasta 50.
- Número y numeral hasta el 20.
- Música y Computación.
- Método juego y trabajo.
- Trabajo por rincones.

PASITOS 1 AÑO

(Únicamente Campus Calderón)

- Estimulación temprana.
- Estimulación de lenguaje.
- Ámbito social y cultural.
- Ámbito verbal y no verbal.
- Ámbito psicoafectivo.
- Música



PRIMERO DE BÁSICA 5 AÑOS

- Metodología Abeka Book.
- Metodología lúdica y constructivista.
- Desarrollo de destrezas para la vida.
- Lectura de oraciones cortas en inglés y español.
- Actividades de desarrollo del pensamiento.
- Inglés y español.
- Música y computación.
- Proyectos Educativos.

Escuela Básica Elemental y Media

De Segundo a
Sexto de Básica



SABER SER, SABER HACER Y SABER CONOCER

Desarrollo de habilidades significativas y construcción de hábitos saludables



- Educación integral basada en principios y valores.
- Aprendizaje interdisciplinario y transdisciplinario.
- Inglés, español, artes, natación, computación, tutoría, proyectos, actividades académicas, deportivas y culturales.
- Metodología bilingüe Abeka Book.
- Francés desde 4to de básica.
- Perfil de salida para certificación Cambridge YLE (Young learners Exams) en 3ero y 5to de básica.
- Proyección al programa PEP - PYP



Sección PAI



Programa de los
Años Intermedios



Los alumnos aprenden de manera óptima cuando sus experiencias de aprendizaje tienen contexto y están relacionados con sus vidas y experiencia del mundo que conocen.

Perfiles del BI que se desarrollan en el PAI y Diploma: indagadores, informados, instruidos, pensadores buenos comunicadores, íntegros, de mentalidad abierta, audaces, equilibrados y reflexivos.

Para mayor información visite: www.ibo.org

Habilidades que el PAI desarrolla en sus adolescentes

- Adquieren seguridad a la hora de gestionar su propio aprendizaje.
- Aprenden haciendo y vinculan el aula con el resto del mundo
- Muestran un desempeño superior al de los alumnos que no cursan el programa de IB en habilidades académicas claves.
- Fortalecen habilidades de comunicación, sociales autogestión, investigación y pensamiento crítico en el proceso de aprendizaje.
- El ISM se enfoca en el futuro profesional de los estudiantes, preparándolos para certificaciones internacionales como:



Alianza Francesa

We prepare for

Cambridge

English Qualifications



Microsoft
Office Specialist Master



BACHILLERATO INTERNACIONAL

El bachillerato internacional divide al programa del diploma en seis áreas académicas, los cuales tienen como eje central las actividades troncales que son:

MONOGRAFÍA, TEORÍA DEL CONOCIMIENTO Y CREATIVIDAD, ACTIVIDAD Y SERVICIO (CAS).



QUE OFRECE EL PROGRAMA DEL DIPLOMA EN EL ISM

Previo al ingreso a las universidades, los estudiantes del PD tienen la oportunidad de:

- Lograr una excelente amplitud y profundidad de sus conocimientos.
- Crecer física, intelectual, emocional y éticamente.
- Estudiar al menos dos lenguas.
- Explorar la naturaleza del conocimiento mediante la clase de **TEORÍA DEL CONOCIMIENTO**, que es exclusivo del programa.
- Contar con acompañamiento constante en orientación vocacional, ingreso a universidades y aplicación a becas.

ESTADÍSTICAS ISM (últimos 5 años)

	2017	2018	2019	2020	2021 North	2021 Quito
Número de estudiantes que obtuvieron el Diploma:	35	30	19	32	19	13
Puntuación promedio de alumnos obtuvieron el Diploma:	29	30	31	33	34	32
Puntuación más alta obtenida por un alumno:	39	38	44	40	43	37

CAMPUS



(Inicial, Preparatoria, Basica, PAI y Diploma)
(Calderón) Calle La Unión N5-79 y Cap. Giovanni Calles.
Telfs: 2023-553 / 2820-549



ISM NORTH
Inicial - Escuela Básica - Bachillerato

ISM QUITO
Escuela Básica a Bachillerato



(Preparatoria, Basica, PAI y Diploma)
(Amagás del Inca) San Miguel de Anagaes y Avigiras
Telfs: 2414-198 / 2410-635

ISM KIDS
Inicial I y II



(California Alta) Julián Arbaiza E6-195 y Pedro Cornelio
Telfs: 2414-198 / 2410-635

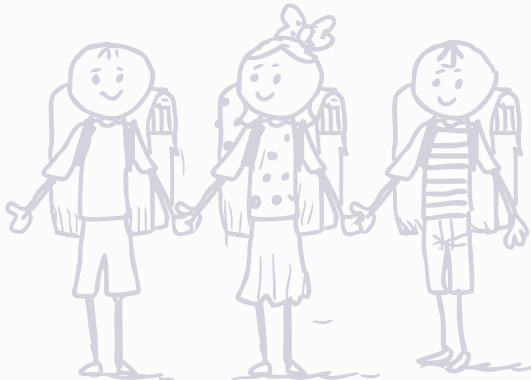

Acreditados por:



Certificados por:



Miembros de:

